

# GOUR MAHAVIDALAYA

## DEPARTMENT OF BENGALI

Accredited By NAAC (2<sup>nd</sup> Cycle) B+



P.O - Mangalbari, Dist- Malda, Pin - 732142 (W.B)

Email- [gmbengali1985@gmail.com](mailto:gmbengali1985@gmail.com)

Website- [www.gourmaha.org](http://www.gourmaha.org)

Slow & Advance learner Activities & Action taken Report

Session 2021-2022

<u>Srl. No.</u>	<u>Name of the Item</u>	<u>Description</u>
<u>1.</u>	<u>Identification of Slow/ Advanced Students</u>	<u>Process of Identification</u>
<u>2.</u>	<u>Objectives</u>	<u>Objectives of Slow/ Advanced Groups</u>
<u>3.</u>	<u>Measures for Slow Learners</u>	<u>Strategies for Slow Learners</u>
<u>4.</u>	<u>Measures for Advanced Learners</u>	<u>Strategies for Advanced Learners</u>
<u>5.</u>	<u>List of Slow/ Advanced Learners</u>	<u>List from Current Semesters (II &amp; IV)</u>
<u>6.</u>	<u>Schedule of Extra Sessions</u>	<u>Schedule for Slow / Advanced Learners</u>
<u>7.</u>	<u>Attendance</u>	<u>Screenshots/ Google Form Copies of Student Attendance</u>
<u>8</u>	<u>Assignments</u>	<u>Assignments for advanced/ Slow Learners</u>
<u>9</u>	<u>Materials</u>	<u>Materials Provided to Advanced &amp; Slow Learners</u>
<u>10</u>	<u>Entrance Questions</u>	<u>Entrance Exam Questions Papers of various Universities Provided to advanced Students</u>
<u>11</u>	<u>Action taken report</u>	

### **1. Identification of Advanced and Slow Learners:**

The criteria for identifying the Slow and Advanced learners are fixed in Departmental Committee meeting following the norms set down by the Academic Council of the College.

The Slow Learners & Advanced Learners are chosen based on the result of the Intern Exam of Semester- I and semester- III as well on the class performance and response of the students.

The annual university result is further consulted to update the existing lists of Slow and Advanced Learners. The progression or demotion of the students are assessed and are placed in the respective Advanced or Slow Learners Group.

### **2. Objectives:**

The objectives of the creation of Slow and Advanced learners are two-fold:

- a. To address the problems of the Slow Learners and guide and assist them through extra problem solving sessions, material distribution and conduction of examination in their learning process.
- b. To guide and assist the Advanced Learners to realize their potential and prepared them for pursuit of further studies after the completion of graduation.

### **3. Proposed Strategies for Slow Learners:**

To meet the objective of assisting the Slow Learners the following measures are proposed:

- 1) The learners are usually engaged thrice in a month to share their problems with their teachers. However, depending on the necessity of the learners the mentors/ teachers may increase or reduce the number of classes/ problem solving sessions.
- 2) They are encouraged to speak about their specific problems with the syllabus.
- 3) They are also asked to share whether there is any difficulty for them to adjust with the academic environment of the college as a whole.
- 4) They are also asked to share their problems at home which are severely affecting their study.
- 5) The problems are individually addressed & specific suggestions are provided.
- 6) Books are provided from the department. Sometimes teachers individually assist to the students.
- 7) Special classes are held, materials are provided and links for online learning platforms are shared with the students.
- 8) Students are encouraged for tests to assess their progress. Their answer scripts are checked and corrected. Suggestions are provided.

### **4. Proposed Strategies for Advanced Learners:**

To meet the objective of assisting the advanced learners to get prepared for further studies the following strategies are proposed:

1. Special classes are held, materials are provided and links for online learning platforms are shared with the students.
2. Advanced students are encouraged to take part in student seminars/ workshops or colloquiums to keep them updated on various advancements in the field of English Studies.
3. Advanced Students are encouraged to study beyond their syllabus and books/ materials are shared with them.
4. They are especially encouraged to study the history of English literature and that of other literatures such as Sanskrit literature, German or French literature so that they can better prepare themselves to face the entrance exams of different Universities for masters program. The entrance exam questions of different universities are provided to them. It can also help them prepare for the national eligibility tests such as NET while studying in graduation itself.

Odd Semester (July2021-Decembar2021)

# GOUR MAHAVIDALAYA

DEPARTMENT OF BENGALI

Accredited By NAAC (2<sup>nd</sup> Cycle) B+



P.O - Mangalbari, Dist- Malda, Pin - 732142 (W.B)

Email- [gmbengali1985@gmail.com](mailto:gmbengali1985@gmail.com)

Website- [www.gourmaha.org](http://www.gourmaha.org)

Ref. N0. GM/BNG/11/21

Date: 19.09.2021

## NOTICE

□□□□□□□□ □□ □□□□□□□□□□□□ □□□□ □□□□□□ 1<sup>st</sup> sem, 3<sup>rd</sup> sem &  
5<sup>th</sup> sem Honours □□ □□□□□□□□□□□□ □□□□□□ □□ □□□□  
□□□□□ □□□□□□ □□□□ □□□□□□ □□□□□ □□□□□□ □□□□□□ □□  
□□□□□□ □□□□□ □□□□ □□□□□□ □□□□□□ □□□□□□ □□□□□□ □□□  
□□□□□ □□□ □□□□□□

-----  
**Head of the Department**

Advance learner list of 1<sup>st</sup> sem.

1. 1221BNGH0742	121-1215-0067-21	ANKITA GHOSH
2. 1221BNGH 0751	121-1112-0076-21	BISMAYKAR ROY
3. 1221BNGH 0756	121-1211-0081-21	DEBOPAMA KARMAKAR
4. 1221BNGH 0762	121-1111-0087-21	INDRANIL DAS
5. 1221BNGH0785	121-1211-0110-21	PAPIYA PATRA
6. 1221BNGH0795	121-1215-0120-21	RIMI MANDAL
7. 1221BNGH0804	121-1214-0129-21	SAKINA KHATUN
8. 1221BNGH 0815	121-1211-0140-21	SHREYA DEY SARKAR
9. 1221BNGH0787	121-1212-0112-21	PAYEL DAS
10. 1221BNGH0791	121-1215-0116-21	PUJA DEY

Slow learner list of 1<sup>st</sup> sem.

1. 1221BNGH0747	121-1115-0072-21	ASTIK GHOSH
2. 1221BNGH 0748	121-1114-0073-21	AYUB ANSARI
3. 1221BNGH 0757	121-1211-0082-21	DHANABATI MANDAL
4. 1221BNGH 0759	121-1211-0084-21	ELTEJA PARVIN
5. 1221BNGH 0760	121-1115-0085-21	GOBINDA PAUL
6. 1221BNGH0766	121-1112-0091-21	JOYDEB MANDAL
7. 1221BNGH 0767	121-1111-0092-21	KAJOL GUPTA
8. 1221BNGH0770	121-1214-0095-21	KHAIRATUN HESAN
9. 1221BNGH0772	121-1215-0096-21	LABANI MANDAL
10. 1221BNGH0798	121-1212-0123-21	RIYA MAHALDER

11. 1221BNGH0799	121-1211-0124-21	RIYA MISHRA
12. 1221BNGH0800	121-1214-0125-21	ROMENA KHATUN

Advance learner list of 3<sup>rd</sup> sem.

1.1220BNGH 0032	121-1115-0032-20	ABHIK PAUL
2.1220BNGH 0082	121-1211-0082-20	PARAMA SAHA
3. 1220BNGH 0087	121-1112-0087-20	PROSENJIT MANDAL
4. 1220BNGH 0088	121-1215-0089-20	PUJA GHOSH
5. 1220BNGH 0089	121-1215-0088-20	PUJA GHOSH
6. 1220BNGH 0096	121-1215-0096-20	RIKY PODDAR
7. 1220BNGH 0097	121-1212-0097-20	RIMPA BALA

Slow learner list of 3<sup>rd</sup> sem.

1. 1220BNGH 0098	121-1211-0098-20	RIYA GHOSH
2 1220BNGH 0099	121-1211-0099-20	RIYA MISRA
3 1220BNGH 0035	121-1114-0035-20	ALIM SK
4 1220BNGH 0036	121-1112-0036-20	AMAR MANDAL
7 1220BNGH 0113	121-1112-0113-20	SAYAN DAS
8 1220BNGH 0119	121-1211-0119-20	SONALI KHATUN
9 1220BNGH 0120	121-1211-0120-20	SONIYA KHAN
10 1220BNGH 0128	121-1211-0128-20	SWEETY GUPTA
11 1220BNGH 2060	121-1215-1011-20	ISHIKA SAHA

Advance learner list of 5<sup>th</sup> sem.

1. 1219BNGH 0089	121-1112-0089-19	PRASANTA CHOWDHURY
2. 1219BNGH 0090	121-1212-0090-19	PRIYA SARKAR
3. 1219BNGH 0091	121-1211-2617-19	PRIYANKA KUNDU
4. 1219BNGH 0095	121-1211-0094-19	RICHA DAS
5. 1219BNGH 0123	121-1211-0122-19	TAMALIKA SARKAR
6. 219BNGH 0051	121-1212-0051-19	BISHNUPRIYA MANDAL
7. 1219BNGH 0088	121-1211-0088-19	PRAGYATA DUBEY
8. 1219BNGH 0122	121-1212-0121-19	SWAPNA SARKAR
9. 1219BNGH 0098	121-1214-0097-19	ROJINA AKTARA
10. 1219BNGH 0100	121-1211-0099-19	RUMANA SOBNOM

Slow learner list of 5<sup>th</sup> sem.

1. 1219BNGH 0104	121-1112-0103-19	SANTU MANDAL
2. 1219BNGH 0106	121-1214-0105-19	SARIFA KHATUN
3. 1219BNGH 0081	121-1213-0081-19	OLIKA MURMU
4. 1219BNGH 0082	121-1112-0082-19	PABITRA HALDAR
5. 1219BNGH 0085	121-1115-0085-19	PAPAI PAUL
6. 1219BNGH 0115	121-1112-0114-19	SUDIP MANDAL
7. 1219BNGH 0118	121-1214-0117-19	SUMAIYA SIRIN
.8. 1219BNGH	121-1212-0125-19	UMA HALDER
9. 1219BNGH 0056	121-1212-0056-19	GOPA DAS
10. 1219BNGH 0058	121-1115-0058-19	HORICHAND MAHATO
11. 1219BNGH 0059	121-1113-0059-19	JOSEPH MARDI
12.. 1219BNGH 0038	121-1111-0038-19	AMIR SOHEL
13. 1219BNGH 0125	121-1112-0124-19	TRIDEEP DAS

Schedule : Teacher Assigned for class/ counselling (ONLINE)

Time: 4PM-5PM

Date	1 <sup>st</sup> Semester	3 <sup>rd</sup> semester	5 <sup>th</sup> Semester
27.11.2021	Slow (S.S.)	Slow (K.M.)	Slow(H.M.)
02.12.2021	Slow (K.M.)	Slow(H.M.)	Slow(S.S.)
06.12.2021	Slow (R.G.)	Slow(S.S.)	Slow(H.M.)
17.12.2021	Slow (H.M.)	Slow(S.S.)	Slow(K.M.)
22.12.2021	Advanced (S.S.)	Advanced(H.M.)	Advanced(S.S.)
24.12.2021	Advanced( K.M.)	Advanced(S.S.)	Advanced(H.M.)
02.01.2022	Advanced (R.G.)	Advanced(H.M.)	Advanced(K.M.)
06.01.2022	Advanced (H.M.)	Advanced(K.M.)	Advanced(S.S.)

## Assignments:

**Gour Mahavidyala**  
Department of Bengali  
**For slow learner**  
Session 2021-2022  
5<sup>th</sup> semester Improvement test

Time – 1 hour full mark -20

বিভাগ – ক ৪ x ১ = ৪

- ১) বাংলা সাহিত্যে কীট মুগ্ধে বিভক্ত ?
- ২) ৩ টি মঙ্গলকাব্যের নাম লেখো।
- ৩) রবীন্দ্রনাথের 'বৃষ্টি' কবিতাটি কোন কাব্যগ্রন্থের অন্তর্গত ?
- ৪) একটি বিষয়নিষ্ঠ গ্রন্থের নাম লেখো ?

বিভাগ – খ ৮ x ২ = ১৬

- ১) 'প্রাচীন সাহিত্য' গ্রন্থের যেকোনো দুটি গ্রন্থের বিষয়বস্তু সংক্ষেপে লেখো।  
অথবা -  
'শীত রাত্রির প্রার্থনা' কবিতাটির বিষয়বস্তু সংক্ষেপে লেখ।
- ২) 'রস' গল্পটির লেখক কে? গল্পটির নামকরণের সার্থকতা আলোচনা করো।  
অথবা -  
'তারিণী মান্নি' গল্পটির নামকরণের সার্থকতা আলোচনা করো।

**Gour Mahavidyala**  
Department of Bengali  
**For Advance learner**  
Session 2021-2022  
5<sup>th</sup> semester Improvement test

Time – 1 hour full mark -20

বিভাগ – ক ৪ x ১ = ৪

- ১) অন্ধকার যুগের সময়কাল কতো ?
- ২) মনসামঙ্গল কাব্যের আদি কবি কে ?
- ৩) একটি ভ্রম সাহিত্যের উদাহরণ দাও ?
- ৪) অতিপ্রাকৃত বিষয়ক রবীন্দ্রনাথের একটি গল্পের নাম লেখো ?

বিভাগ – খ ৮ x ২ = ১৬

- ১) ভায়েরির সংজ্ঞা দিয়ে বৈশিষ্ট্যগুলি উল্লেখ করো।  
অথবা,  
'হেমন্তী' গল্পটিকে কি নাহীবাদী সাহিত্য বলা যায়?
- ২) 'গাও ভারতের জয়' কবিতায় যে দেশপ্রেমের কথা রয়েছে তা আলোচনা করো।  
অথবা -  
রাজনৈতিক গল্প হিসাবে কি 'হাংগের নাভজামাই' গল্পটিকে গ্রহণ করা চলে?

# GOUR MAHAVIDYALAYA

SL.No: LS-BOBB  
16,000

Class/Tutorial/Internal Test Examination : 2022.....

Name DEBANOSHU SARKAR  
Semester IV College ID BA120/0778  
University Roll 1220BANSH No. 0050  
Subject Bengali Paper DSE-2A  
Class Roll No. 36 Exam Date 14/12/2022

(Name, Roll & ID  
Verified)

Sig. of Invigilator

SLOW LEARNER

১) বঙ্গ চর্চালয় এবং ভূমিগোষ্ঠীর অগ্রগতি চরিত্রগুলি কবিগণি নির্মাণ  
কর্তব্য সম্বন্ধে ব্যাখ্যা জ্ঞানোচনা করো।  
অথবা  
'বঙ্গ চর্চালয় এবং' ভূমিগোষ্ঠীর সফলত্ব যে জীবনময় যুগ  
উৎসাহ জ্ঞানোচনা করো।  
২) কবিগণি এবং বিষয়বস্তু সম্বন্ধে জ্ঞানোচনা করো।  
অথবা  
বঙ্গ চর্চালয় এবং ভূমিগোষ্ঠীর সফলত্ব যে জীবনময় যুগ  
উৎসাহ জ্ঞানোচনা করো।  
৩) কবিগণি ভূমিগোষ্ঠীর সফলত্ব কবে না। ভূমিগোষ্ঠীর  
অগ্রগতি সম্বন্ধে জ্ঞানোচনা বিষয় নিয়ে রচিত কবিগণি।  
কবিগণির ভূমিগোষ্ঠীর সফলত্ব সম্বন্ধে জ্ঞানোচনা করো।  
৪) বঙ্গ চর্চালয় এবং ভূমিগোষ্ঠীর সফলত্ব সম্বন্ধে জ্ঞানোচনা করো।  
অথবা  
বঙ্গ চর্চালয় এবং ভূমিগোষ্ঠীর সফলত্ব সম্বন্ধে জ্ঞানোচনা করো।

### Materials:

Slow & advance learner are provided study material as required. Additional assistance is also provided to them from the departmental library.

### Photo of the Event:



**agomoni contest | bengali gk | sadharan gyan | gk questions and answers | quiz competition bengali**

11 Jul 2021 • Published

Visibility Public  
 Restrictions None  
 Quality

**Analytics**  
 Since published  
 Views 584   
 Watch time (hours) 29.5

Dashboard Content Analytics Comments Earn



**agomoni contest | quiz competition | quiz questions | gk questions and answers | bengali gk class**

20 Jun 2021 • Published

Visibility Public  
 Restrictions None  
 Quality

**Analytics**  
 Since published  
 Views 889   
 Watch time (hours) 46.3

Dashboard Content Analytics Comments Earn



**Dr. K. Mahata in a YouTube quiz contest for Advance learner**

Even Semester (January 2022-June 2022)

**GOUR MAHAVIDALAYA**



**DEPARTMENT OF BENGALI**  
Accredited By NAAC (2<sup>nd</sup> Cycle) B+



P.O - Mangalbari, Dist- Malda, Pin - 732142 (W.B)

Email- [gmbengali1985@gmail.com](mailto:gmbengali1985@gmail.com)

Website- [www.gourmaha.org](http://www.gourmaha.org)

Ref. N0. GM/BNG/11/21

Date: 19.09.2021

**NOTICE**

□□□□□□□□ □□□ □□□□□□□□□□□□ □□□□□ □□□□□□□□ 2<sup>nd</sup> sem, 4<sup>th</sup> sem &  
6<sup>th</sup> sem Honours □□ □□□□□□□□□□□□□□ □□□□□□ □□□□□□ □□ □□□□  
□□□□□ □□□□□□□□ □□□□ □□□□□□□□ □□□□□ □□□□□□□□□□ □□□□□□□□  
□□□ □□□□□□□ □□□□□ □□□□□□□□ □□□□□□□□ □□□□□□□□ □□□  
□□□□□□ □□□□□□□ □□□□□□□□ □□□□□□□□ □□□□□□ □□□□□□□□  
□□□□□□ □□□ □□□□□□□

-----  
**Head of the Department**

**2<sup>nd</sup> Semester**

Advance learner list of 2<sup>nd</sup> sem.

1. 1221BNGH0742	121-1215-0067-21	ANKITA GHOSH
2. 1221BNGH 0751	121-1112-0076-21	BISMAYKAR ROY
3. 1221BNGH 0756	121-1211-0081-21	DEBOPAMA KARMAKAR
4. 1221BNGH 0762	121-1111-0087-21	INDRANIL DAS
5. 1221BNGH0785	121-1211-0110-21	PAPIYA PATRA
6. 1221BNGH0795	121-1215-0120-21	RIMI MANDAL
7. 1221BNGH0804	121-1214-0129-21	SAKINA KHATUN

8. 1221BNGH 0815	121-1211-0140-21	SHREYA DEY SARKAR
9. 1221BNGH0787	121-1212-0112-21	PAYEL DAS
10. 1221BNGH0791	121-1215-0116-21	PUJA DEY

Slow learner list of 2<sup>nd</sup> sem.

1. 1221BNGH0747	121-1115-0072-21	ASTIK GHOSH
2. 1221BNGH 0748	121-1114-0073-21	AYUB ANSARI
3. 1221BNGH 0757	121-1211-0082-21	DHANABATI MANDAL
4. 1221BNGH 0759	121-1211-0084-21	ELTEJA PARVIN
5. 1221BNGH 0760	121-1115-0085-21	GOBINDA PAUL
6. 1221BNGH0766	121-1112-0091-21	JOYDEB MANDAL
7. 1221BNGH 0767	121-1111-0092-21	KAJOL GUPTA
8. 1221BNGH0770	121-1214-0095-21	KHAIRATUN HESAN
9. 1221BNGH0772	121-1215-0096-21	LABANI MANDAL
10. 1221BNGH0798	121-1212-0123-21	RIYA MAHALDER
11. 1221BNGH0799	121-1211-0124-21	RIYA MISHRA
12. 1221BNGH0800	121-1214-0125-21	ROMENA KHATUN

Advance learner list of 4<sup>th</sup> sem.

1.1220BNGH 0032	121-1115-0032-20	ABHIK PAUL
2.1220BNGH 0082	121-1211-0082-20	PARAMA SAHA
3. 1220BNGH 0087	121-1112-0087-20	PROSENJIT MANDAL
4. 1220BNGH 0088	121-1215-0089-20	PUJA GHOSH
5. 1220BNGH 0089	121-1215-0088-20	PUJA GHOSH
6. 1220BNGH 0096	121-1215-0096-20	RIKY PODDAR
7. 1220BNGH 0097	121-1212-0097-20	RIMPA BALA

Slow learner list of 4<sup>th</sup> sem.

1. 1220BNGH 0098	121-1211-0098-20	RIYA GHOSH
2 1220BNGH 0099	121-1211-0099-20	RIYA MISRA
3 1220BNGH 0035	121-1114-0035-20	ALIM SK
4 1220BNGH 0036	121-1112-0036-20	AMAR MANDAL
7 1220BNGH 0113	121-1112-0113-20	SAYAN DAS
8 1220BNGH 0119	121-1211-0119-20	SONALI KHATUN
9 1220BNGH 0120	121-1211-0120-20	SONIYA KHAN
10 1220BNGH 0128	121-1211-0128-20	SWEETY GUPTA
11 1220BNGH 2060	121-1215-1011-20	ISHIKA SAHA

Advance learner list of 6<sup>th</sup> sem.

1. 1219BNGH 0089	121-1112-0089-19	PRASANTA CHOWDHURY
2. 1219BNGH 0090	121-1212-0090-19	PRIYA SARKAR
3. 1219BNGH 0091	121-1211-2617-19	PRIYANKA KUNDU
4. 1219BNGH 0095	121-1211-0094-19	RICHA DAS

5. 1219BNGH 0123	121-1211-0122-19	TAMALIKA SARKAR
6. 219BNGH 0051	121-1212-0051-19	BISHNUPRIYA MANDAL
7. 1219BNGH 0088	121-1211-0088-19	PRAGYATA DUBEY
8. 1219BNGH 0122	121-1212-0121-19	SWAPNA SARKAR
9. 1219BNGH 0098	121-1214-0097-19	ROJINA AKTARA
10. 1219BNGH 0100	121-1211-0099-19	RUMANA SOBNOM

Slow learner list of 6<sup>th</sup> sem.

1. 1219BNGH 0104	121-1112-0103-19	SANTU MANDAL
2. 1219BNGH 0106	121-1214-0105-19	SARIFA KHATUN
3. 1219BNGH 0081	121-1213-0081-19	OLIKA MURMU
4. 1219BNGH 0082	121-1112-0082-19	PABITRA HALDAR
5. 1219BNGH 0085	121-1115-0085-19	PAPAI PAUL
6. 1219BNGH 0115	121-1112-0114-19	SUDIP MANDAL
7. 1219BNGH 0118	121-1214-0117-19	SUMAIYA SIRIN
8. 1219BNGH	121-1212-0125-19	UMA HALDER
9. 1219BNGH 0056	121-1212-0056-19	GOPA DAS
10. 1219BNGH 0058	121-1115-0058-19	HORICHAND MAHATO
11. 1219BNGH 0059	121-1113-0059-19	JOSEPH MARDI
12.. 1219BNGH 0038	121-1111-0038-19	AMIR SOHEL
13. 1219BNGH 0125	121-1112-0124-19	TRIDEEP DAS

Schedule : Teacher Assigned for class/ counselling ( Blended Mode)

Time: 4PM-5PM

Date	2 <sup>nd</sup> Semester	4 <sup>th</sup> semester	6 <sup>th</sup> Semester
05.05.2022	Slow (S.S.)	Slow (K.M.)	Slow(H.M.)
07.05.2022	Slow (K.M.)	Slow(H.M.)	Slow(S.S.)
10.05.2022	Slow (R.G.)	Slow(S.S.)	Slow(H.M.)
17.05.2022	Slow (H.M)	Slow(S.S.)	Slow(K.M.)
22.05.2022	Advanced (S.S.)	Advanced(H.M.)	Advanced(S.S.)
24.05.2022	Advanced( K.M.)	Advanced(S.S.)	Advanced(H.M.)
02.06.2022	Advanced (R.G.)	Advanced(H.M.)	Advanced(K.M.)
06.06.2022	Advanced (H.M.)	Advanced(K.M.)	Advanced(S.S.)

**Assignments:**

# Gour Mahavidyala

Department of Bengali

For slow learner

Session 2021-2022  
6<sup>th</sup> semester Improvement test

Time - 1 hour

full mark -20

বিভাগ - ক

8 x 1 = 8

- ১) জয়দেবের জন্মস্থান কোথায় ?
- ২) 'ভেজুটি' গল্পের বই কোন ভাষার গল্প?
- ৩) 'কপালকুব্জা'র প্রকাশ কাল কত ?
- ৪) মতিবিবির স্বামীর নাম কী ?

বিভাগ - খ

৮ x ২ = ১৬

- ১) 'জনা' নাটকের সঙ্গীত সৌন্দর্য বিচার করে।  
অথবা -  
'অচিনবুক' গল্পটির শিল্পসৌন্দর্য বিচার করে।
- ২) 'অচিনবুক' উপন্যাসটির শ্রেণী বিচার করে।  
অথবা -  
'চিলেকোঠার সেপাই' উপন্যাসটির নামকরণের সার্থকতা আলোচনা করে।

# Gour Mahavidyala

Department of Bengali

For Advance learner

Session 2021-2022  
6<sup>th</sup> semester Improvement test

Time - 1 hour

full mark -20

বিভাগ - ক

8 x 1 = 8

- ১) একটি আবঙ্গার্ড নাটকের নাম লেখো ?
- ২) একটি গ্রীক ট্রাজেডির উদাহরণ দাও ?
- ৩) জনম স্বামীর নাম কী ?
- ৪) অতিপ্রাকৃত বিষয়ক রবীন্দ্রনাথের একটি গল্পের নাম লেখো ?

বিভাগ - খ

৮ x ২ = ১৬

- ১) কাথারসিস সম্পর্কে সংক্ষেপে লেখো।  
অথবা,  
সেলিনা হোসেনের একটি গল্পের শিল্পসৌন্দর্য বিচার করে।
- ২) রবীন্দ্র উপন্যাসের নায়ক হিসাবে নির্বাণেশ চরিত্রটি বিচার করে।  
অথবা -  
'কপালকুব্জা' উপন্যাসে গ্রীক ট্রাজেডির প্রভাব রয়েছে কিনা বিচার করে।

## GOUR MAHAVIDYALAYA

SL No. : LS-BOBB  
15,000

Class/Tutorial/Internal Test Examination : 202 .....

Name DHANABATI MANDAL

(Name, Roll & ID  
Verified)

Semester 6th College ID R.A.121/0483

University Roll 1221BN661 No. 0757

S. Shome  
Sig. of Invigilator

Subject Bengali Paper DC-13 / DC-14

Class Roll No. .... Exam Date 12-06-22

SLOW LEARNER

DC-13

- বিভাগ - ক
- ১) জনম স্বামীর নাম কী ?
  - ২) জনম স্বামীর নাম কী ?
  - ৩) একটি অতিপ্রাকৃত নাটকের নাম লেখো।
  - ৪) একটি গ্রীক ট্রাজেডির উদাহরণ দাও।

12/20

বিভাগ - 'খ'

- ১) 'জনা' নাটকের সঙ্গীত সৌন্দর্য বিচার করে।
- ২) 'অচিনবুক' গল্পটির শিল্পসৌন্দর্য বিচার করে।

DC-14

- বিভাগ - 'ক'
- ১) জ্ঞানচন্দ্র উপন্যাসটির রচনাকাল কোথায় ?
  - ২) জ্ঞানচন্দ্র উপন্যাসটির রচনাকাল কোথায় ?
  - ৩) 'স্বপ্ন' উপন্যাসটির রচনাকাল কোথায় ?
  - ৪) 'স্বপ্ন' উপন্যাসটির রচনাকাল কোথায় ?

- বিভাগ - 'খ'
- ১) 'স্বপ্ন' উপন্যাসটির নামকরণের সার্থকতা আলোচনা করে।

**Materials:**

Slow & advance learner are provided study material as required. Additional assistance is also provided to them from the departmental library.

**Event Photo:**

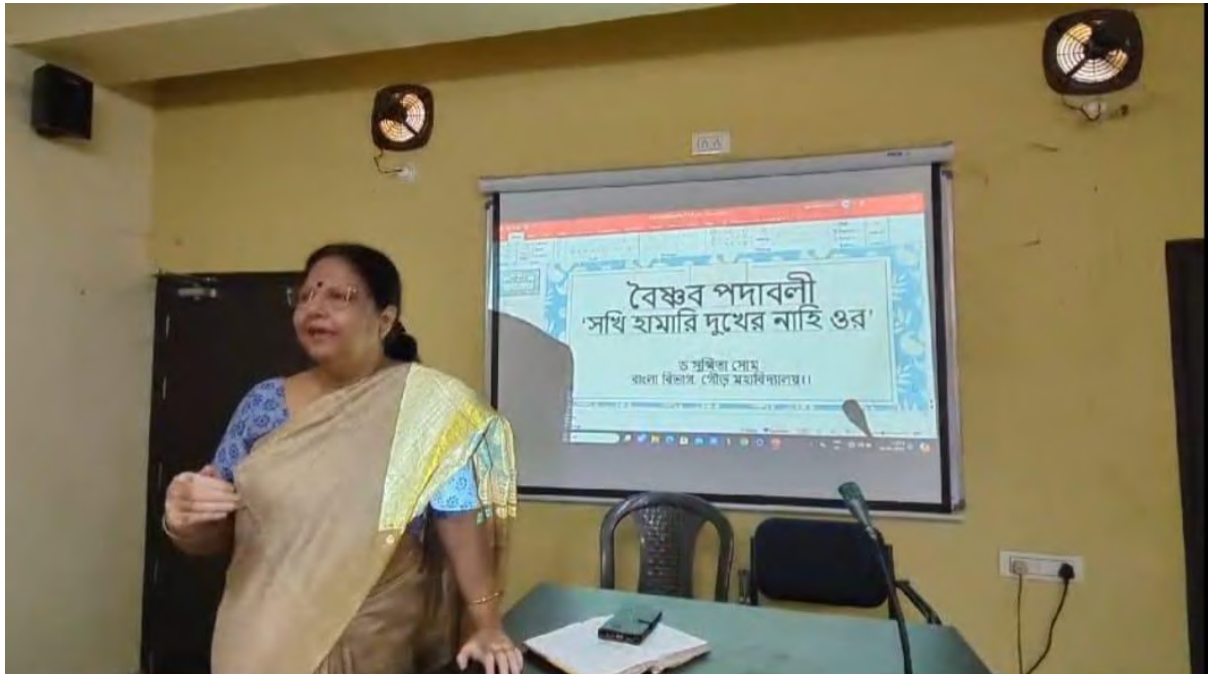

**Dr. Susmita Shome with a Advanced learner class**



**Dr. K. Mahata in online class with slow learner student**

# GOUR MAHAVIDALAYA

## DEPARTMENT OF BENGALI

Accredited By NAAC (2<sup>nd</sup> Cycle) B+



P.O - Mangalbari, Dist- Malda, Pin - 732142 (W.B)

Email- [gmbengali1985@gmail.com](mailto:gmbengali1985@gmail.com)

Website- [www.gourmaha.org](http://www.gourmaha.org)

---

### Action taken report

Slow and advanced students are duly selected. In this case, as importance has been given to the class test, it has also been seen how the students are responding in the class. And thus after identifying slow and advanced students suitable academic plans were prepared for them. Separate additional classes were arranged for both Slow and Advanced. Supply of study material, additional tests were conducted and yielded good results.

-----  
Head of the Department